Lembar Kerja Peserta Didik (LKPD) Kegiatan 7

Langkah-langkah pembuatan poster!
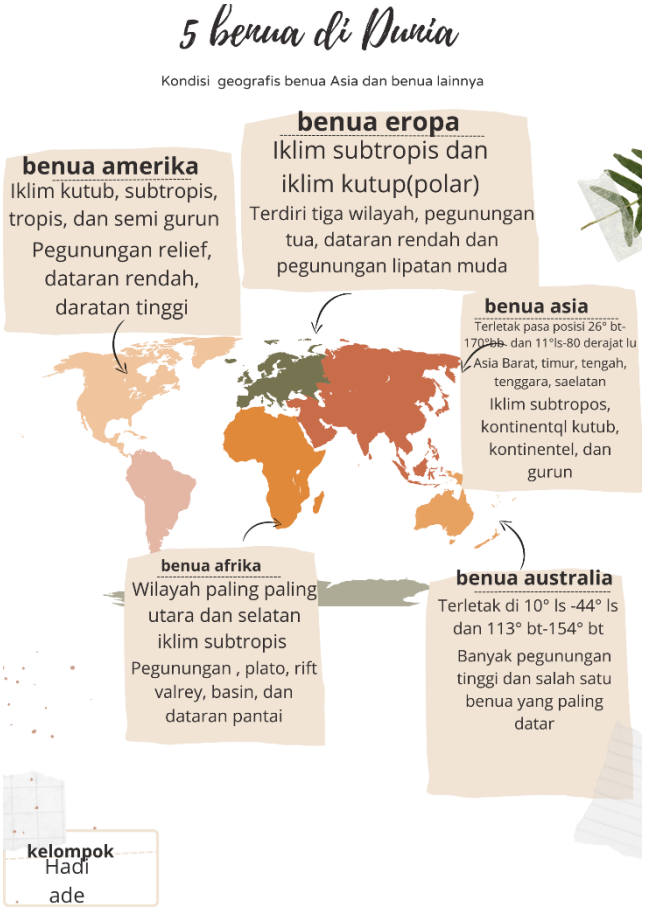
1. Buatlah kelompok yang terdiri dari 4 orang!
2. Dari materi tentang aktivitas memenuhi kebutuhan buatlah poster dalam bentuk *Canva*.
3. Ukuran A4
4. Silahkan masukkan materi yang penting dan perlu ditampilkan dalam poster tersebut.
5. Buatah semenarik dan sekreatif mungkin.
6. Contoh Poster :